ZIF de UF O. AZEMÉIS-S.RIBA UL-M. DA SEIXA e MADAÍL-S. ROQUE-CUCUJÃES

ZIF - ZONA DE INTERVENÇÃO FLORESTAL - ICNF Nº 356 - 3.621,21 ha

Vantagens Especiais no Acesso a Subsídios e Apoio à Floresta

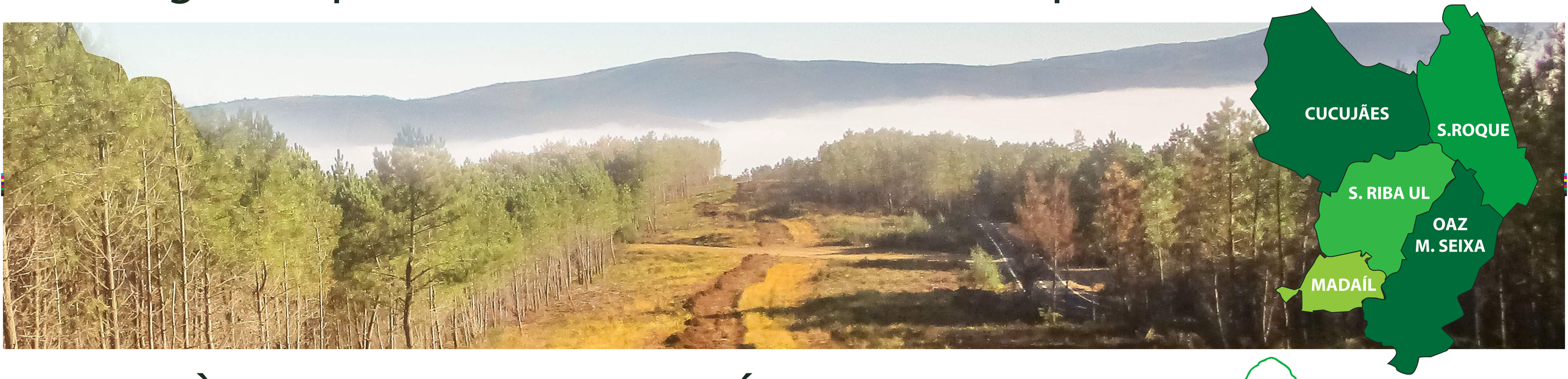

ADIRA À ZIF ONDE POSSUI PRÉDIOS FLORESTAIS

AgroDouro Associação Agro-Florestal
e de Desenvolvimento Rural do Entre Douro e Mondego

INSCREVA-SE NA AGRODOURO OU NA SUA JUNTA DE FREGUESIA

REPÚBLICA PORTUGUESA
AGRICULTURA, FLORESTAS E DESENVOLVIMENTO RURAL

ICNF
Instituto da Conservação da Natureza e das Florestas

Telf: 256 928 400 | www.agrodouro.pt | geral@agrodouro.pt | Nabais Escariz - Arouca, 4540-312